

## Plan de amplasament și delimitare a imobilului

Scara 1: 1000

Nr. cadastral	Suprafața măsurată a imobilului (mp)	Adresa imobilului
101269	4105	Jud. Bihor, mun. Salonta, intravilan

Nr. Cartea Funciară	Unitatea Administrativ Teritorială (UAT)
101269	SALONTA

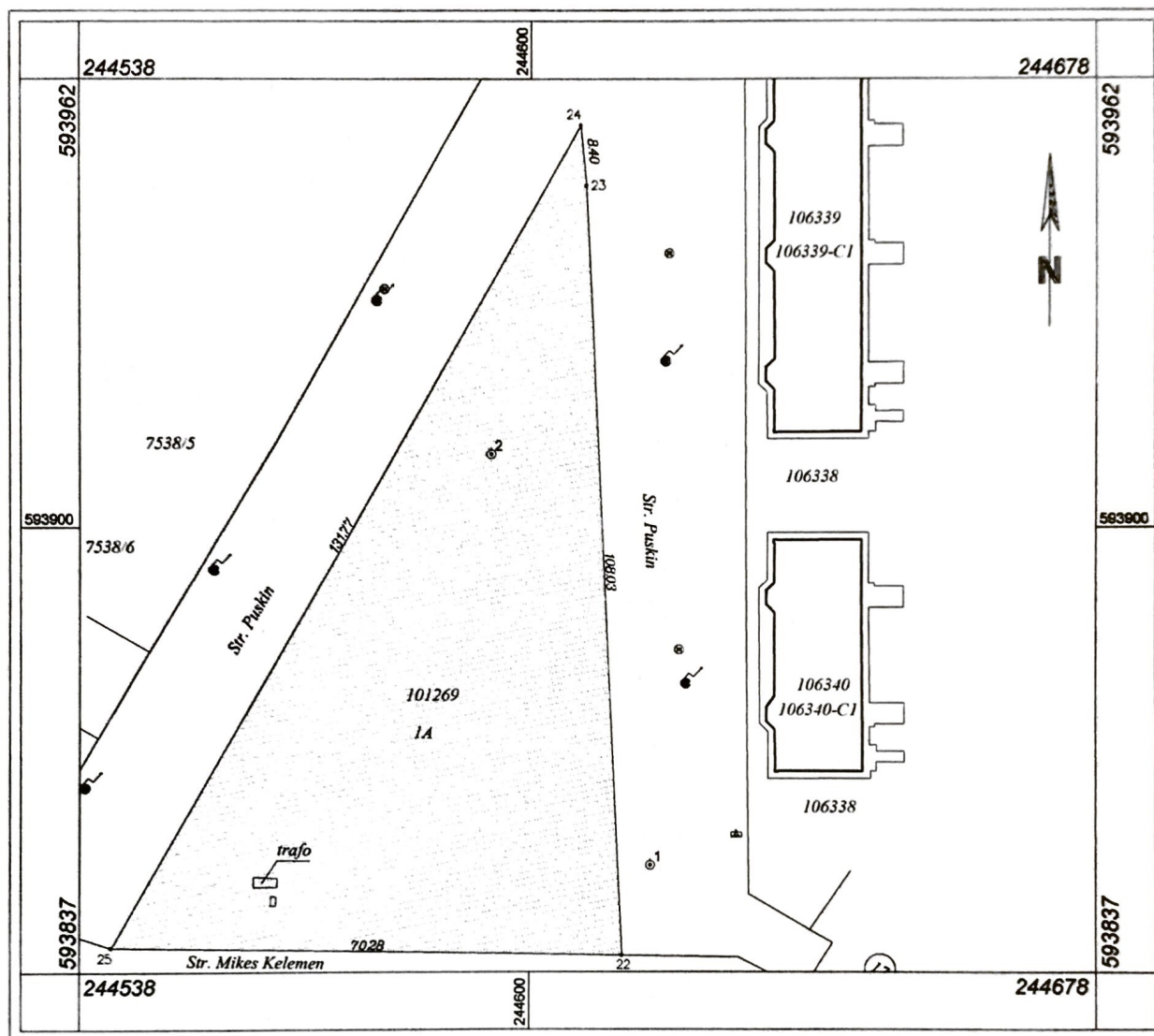

## A. Date referitoare la teren

Nr. parcelă	Categorie de folosință	Suprafața (mp)	Mențiuni
1	A	4105	Neimprejmuit
Total		4105	-

## B. Date referitoare la construcții

Cod	Destinația	Suprafața construită la sol (mp)	Mențiuni
-	-	-	-
Total		-	-

Suprafața totală măsurată a imobilului = 4105 mp

Suprafața din act = 4105 mp

Executant : FLONTA Aurelia Corina

Confirm executarea măsurătorilor la teren, corectitudinea întocmirii documentației cadastrale și corespondența acesteia cu realitatea din teren

*[Signature]*  
**CERTIFICAT**  
 AUTORIZARE  
 Seria RO-BH-F  
 Nr. 0079/18.11.2010  
 FLONTA  
 AURELIA-CORINA  
 Categoria B  
 Semnătura și stampila  
 Data: decembrie, 2018

Inspector

Confirm introducerea imobilului în baza de date integrată și atribuirea numărului cadastral

Oficiul de Cadastru și Publicitate Imobiliară  
 BIHOR  
 Ing. TRING CRISTINA RAMONA  
 - CONSILIER -  
 Data: .....

1662 / 30.01.2019